

Экспликация помещений

Номер помещения	Наименование	Площадь, м2	Кат. помещения
<u>Помещения квартир</u>			
1	Гостиная	51,89	
2	Спальная	61,28	
3	Кухня	41,32	
4	Прихожая	36,54	
5	Коридор	8,49	
6	Сан.узел	6,76	
7	Ванная	13,10	
8	Балкон	6,77	
		226,15	
<u>Общедомовые помещения</u>			
10	Лестничная клетка	14,63	
11	Лифтовой холл	9,52	
12	Межквартирный коридор	18,76	
	ИТОГО (общедомовые помещения):	42,91	

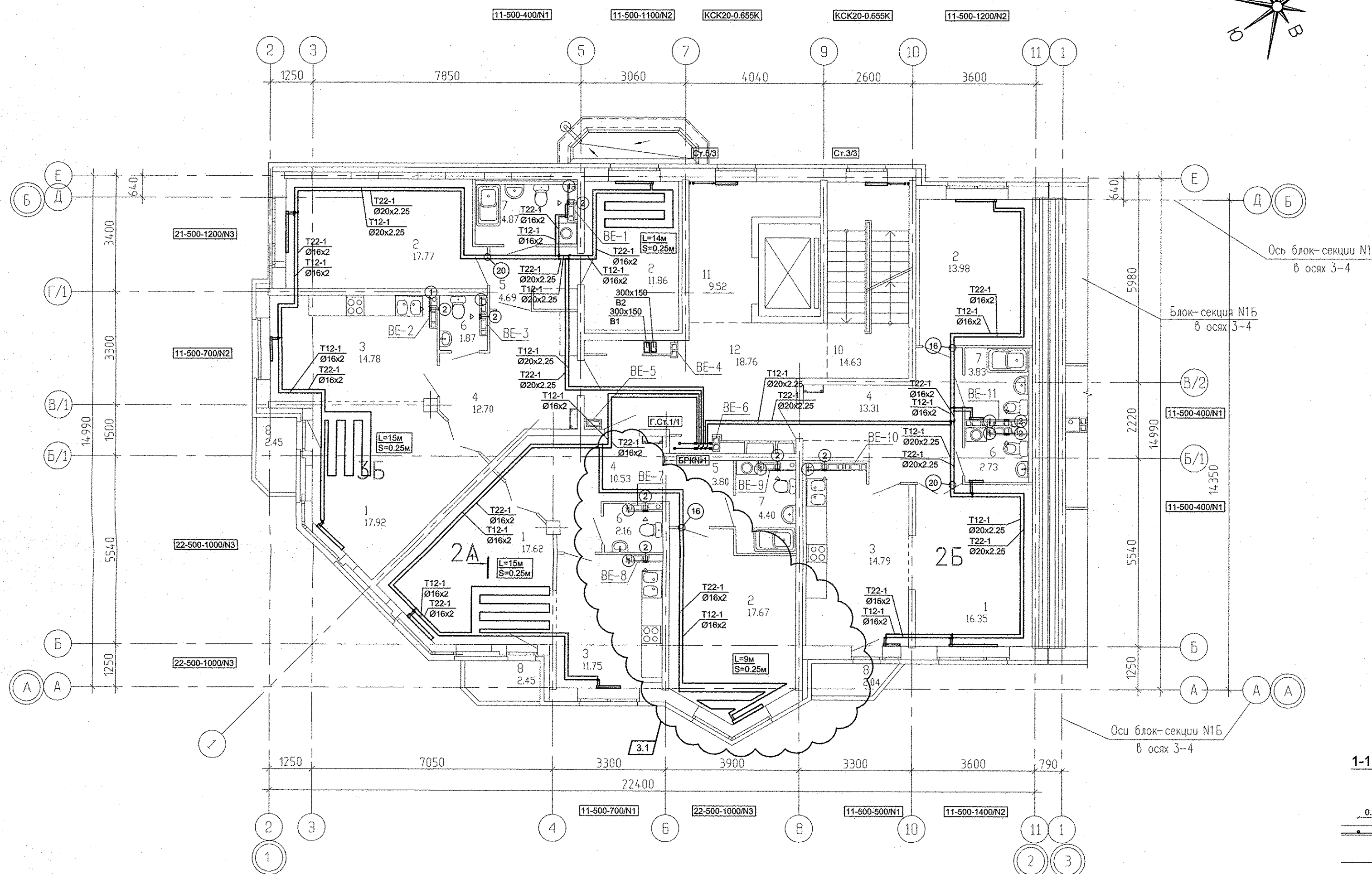

**1-1**

Покрывание пола  
Стяжка из ЦПР М50  
Сетка 4 ВР1-200x200  
Хомут монтажный  
Труба Ø16x2  
1 слой полистироловой пленки  
Изопол  
Ж/Б плита

0,25м

1. Фиксация труб контура тёплого пола, выполняется монтажными хомутами к арматурной сетке.  
2. Шаг расстановки хомутов - 500мм.  
3. В качестве "подложки" используется изопол.

Длина контура  
Шаг укладки контура

L=15м  
S=0,25м

- 1 - MB126C.
- 2 - Тип100Ф.

- 1. N - Настройка встроенной вентильной вставки.
- 2. От стен, ось трубы на 250мм.

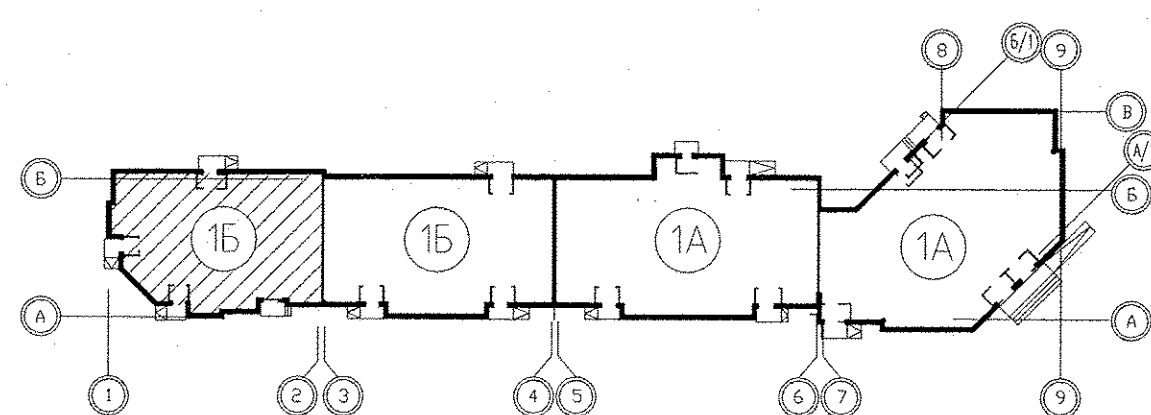
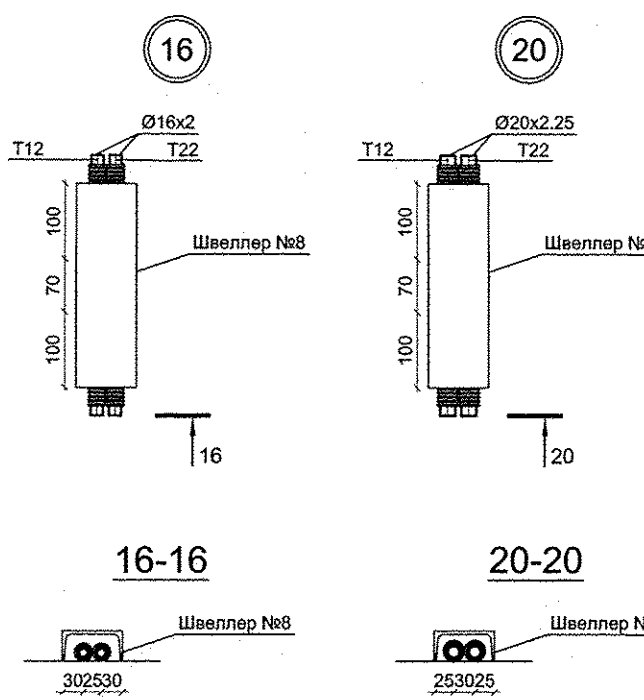

				<b>АПУ.031-01Б-ОВ</b>								
3	1	-	177-16	09.16	Жилой комплекс со встроенными объектами общественного назначения и подземной автостоянкой в квартале улиц Бакинских Комиссаров -Калинина-Уральских рабочих-пер.Сосновый в Орджоникидзевском районе г. Екатеринбург							
Изм.	Кол.уч.	Лист	Недок.	Подпись	Дата							
Разработал	Попов				06.16	Пусковой комплекс 1						
Проверил	Гущин				06.16	Многосекционный жилой дом №1						
Гл.Спец.	Гущин				06.16	9-10-этажная блок-секция 1Б						
ГАП	Чирков				06.16							
План 2 этажа в осях 1-2						<table border="1"> <tr> <td>Стадия</td> <td>Лист</td> <td>Листов</td> </tr> <tr> <td>Р</td> <td>6</td> <td></td> </tr> </table>	Стадия	Лист	Листов	Р	6	
Стадия	Лист	Листов										
Р	6											
						<b>ЗАО КОРПОРАЦИЯ АТОМСТРОЙКОМПЛЕКС</b>						

06.16	06.16	06.16
Решетникова	Борзова	Суляк
ВК	ЭС	АР
Взаим. Инв. №	Подпись и дата	Имя № подл.